Karta
M100-11

Manometr puszkowy M100T

CHARAKTERYSTYKA

Ciśnieniomierz o średnicy 100mm (wg EN 837-3). Mechanizm oparty na puszkowej metodzie pomiaru zapewnia trwałość urządzenia oraz wysoką powtarzalność pomiarów przy zachowaniu ekonomicznej i modułowej konstrukcji.
Manometry M100 mogą być stosowane do mediów niereagujących ze stopami miedzi oraz o bardzo niskiej lepkości i krzepliwości.
Możliwe jest wykonanie manometru z kołnierzem przednim, tylnym lub uchwytem "U".

SPECYFIKACJA

Konstrukcja
EN 837 - 3

Średnica nominalna
100mm

Klasa dokładności
1,6 (EN 837 - 3)

Zakres skali
-2,5 - 0 ... 600 mbar

Ciśnienie robocze
Dla ciśnienia stałego 75% zakresu skali
Dla dynamicznego 66% zakresu skali

Tempertura pracy
-40 ... +120°C

WYKONANIE

Oprawa
Stal kwasoodporna

Podzielnia
Aluminiowa malowana na biało z czarnym nadrukiem

Szyba
Szkło

Króciec
Mosiądz

Mechanizm
Mosiądz

Przyłącze procesowe
Tylne G1/2"

OPCJE

» inne przyłącze procesowe
» inny zakres pomiarowy
» IP65 (standard: IP54)
» specjalna podziałka (wykonanie specjalne)
» logo klienta na podzielni (wykonanie specjalne)

DOKUMENTACJA

Podstawowe, bezpłatne:
» deklaracja zgodności
» świadectwo kontroli jakości

Specjalne, płatne:
» świadectwo kalibracji
» certyfiakt materiałowy

Potrzeba otrzymania dokumentacji musi być zgłoszona pisemnie w momencie składania zamówienia.
Dokumenty specjalne mogą mieć wpływ na cenę wyrobu i termin realizacji.

B.H.U. "FART" K. Siemiński • Szpetal Górny • ul. Dobrzyńska 57 • 87 – 801 Włocławek
tel. 54 237 00 22 • faks: 54 237 06 15 • fart@manometr.pl • www.manometr.pl

Karta
M100-11

WYMIARY

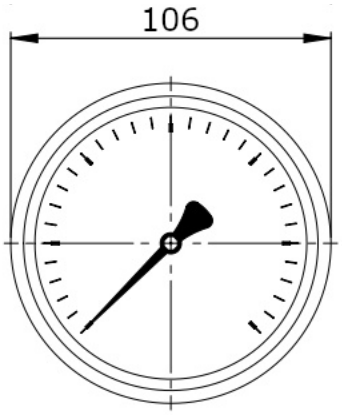

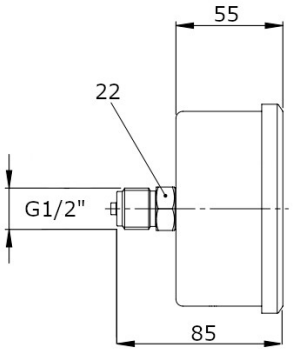

ZAKRESY

próżnia mbar	ciśnienie mbar
-2,5 - 0	0 - 2,5
-4 - 0	0 - 4
-6 - 0	0 - 6
-10 - 0	0 - 10
-16 - 0	0 - 16
-25 - 0	0 - 25
-40 - 0	0 - 40
-60 - 0	0 - 60
-100 - 0	0 - 100
-160 - 0	0 - 160
-250 - 0	0 - 250
-400 - 0	0 - 400
-600 - 0	0 - 600

Dostępne również manowakuometry

MONTAŻ TABLICOWY

» brak - R
» kołnierz przedni - TKP
» kołnierz tylny - TKT
» uchwyt typu "U" - TU

ZAMAWIANIE

Informacje konieczne do zamówienia:

Średnica / zakres / gwint / opcje
Np.: M100T; 0-10mbar; G1/2"

B.H.U. "FART" K. Siemiński • Szpetal Górny • ul. Dobrzyńska 57 • 87 – 801 Włocławek
tel. 54 237 00 22 • faks: 54 237 06 15 • fart@manometr.pl • www.manometr.pl